

- Zeichenerklärung:**
- STÄHLBETON
 - KSV - SICHTMAUERWERK
 - FBD - KUNSTSTEIN
 - FBD - FLIESEN
 - FBD - FUSSBODEN

B-1

**Schulzentrum
GERTHE**
B a u h e r r
Stadt Bochum

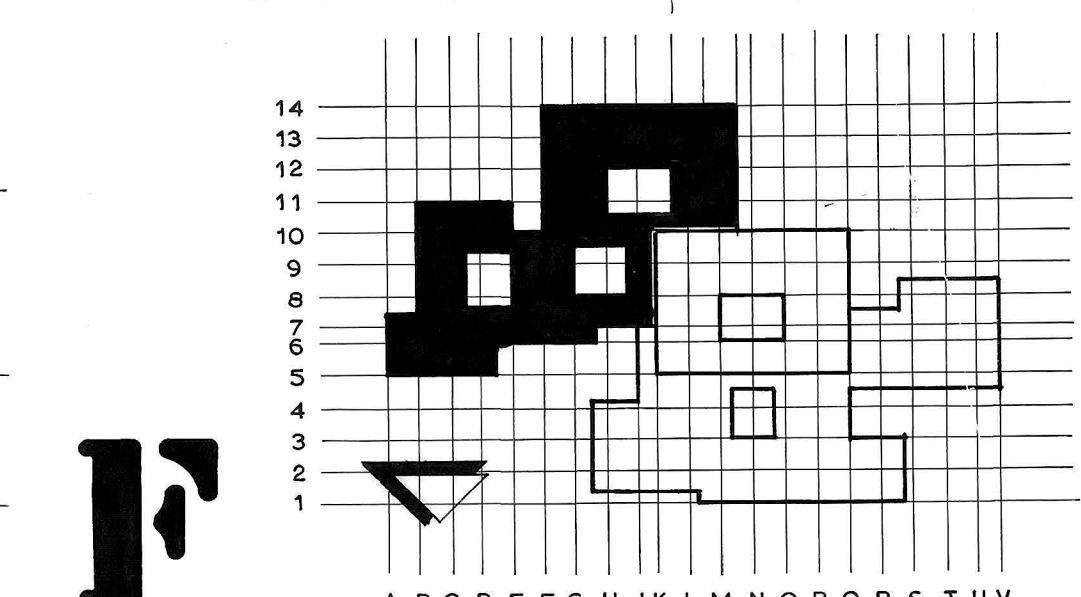

**Fundamente / M= 1:100
Bestandsplan**

BOCHUM DEN 20.10.1978

PROJEKT
SCHULZENTRUM GERTHE
BOCHUM
BOCHUM

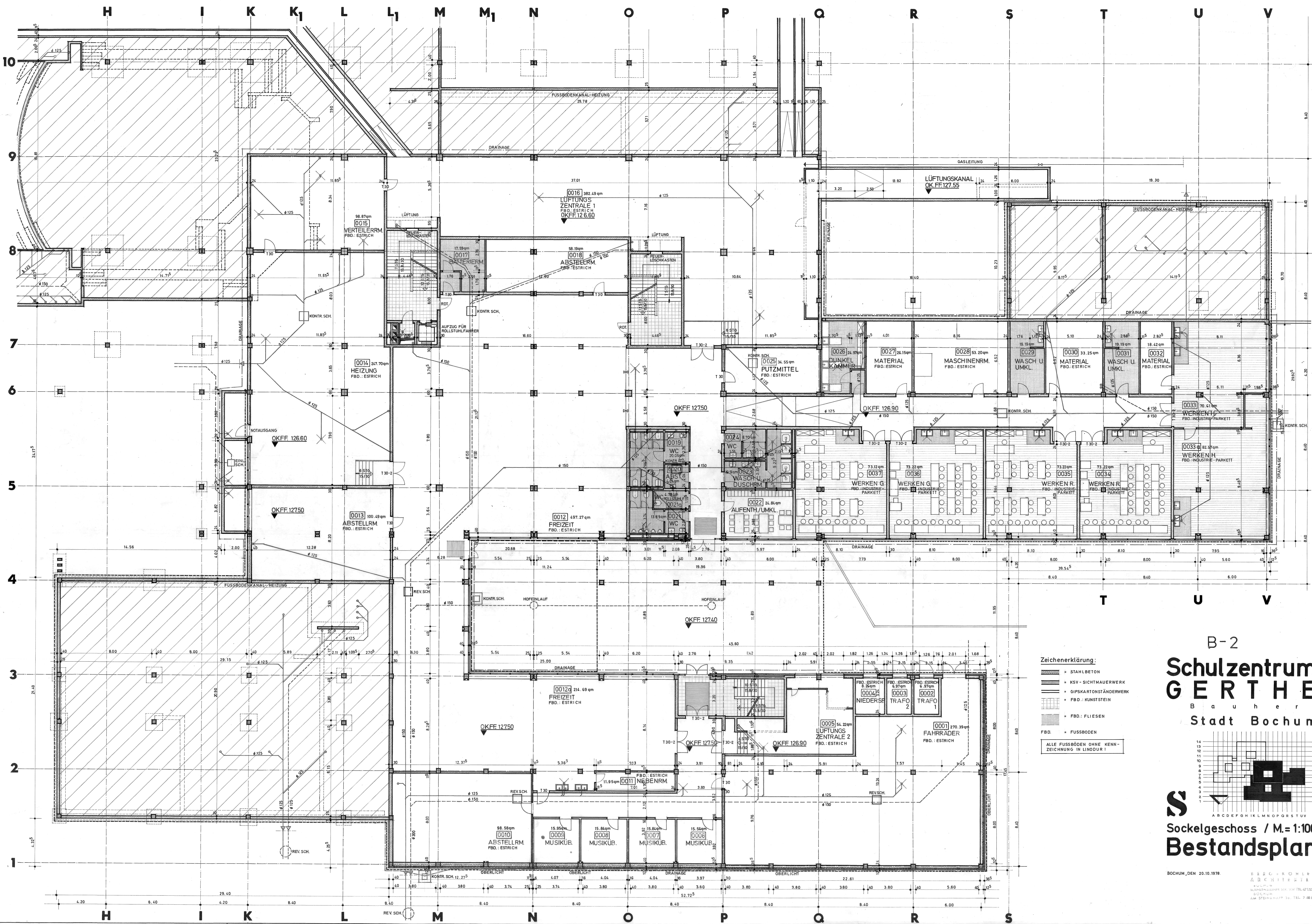

- Zeichenerklärung:**
- STAHLBETON
 - KSV - SICHTMAUERWERK
 - GIPSKARTONSTÄNDERWERK
 - FBD.: KUNSTSTEIN
 - FBD.: FLIESEN
 - FBD. = FUSSBODEN
- ALLE FUSSBÖDEN OHNE KENNZEICHNUNG IN LINODUR!

B-2

Schulzentrum GERTHE

B a u h e r r

Stadt Bochum

BOCHUM, DEN 20.10.1978

Sockelgeschoss / M.: 1:100

Bestandsplan

BEGG-KOHLER
ARCHITECTS
BOCHUM
AM STEINHAUSEN 30, TEL. 7-140 08

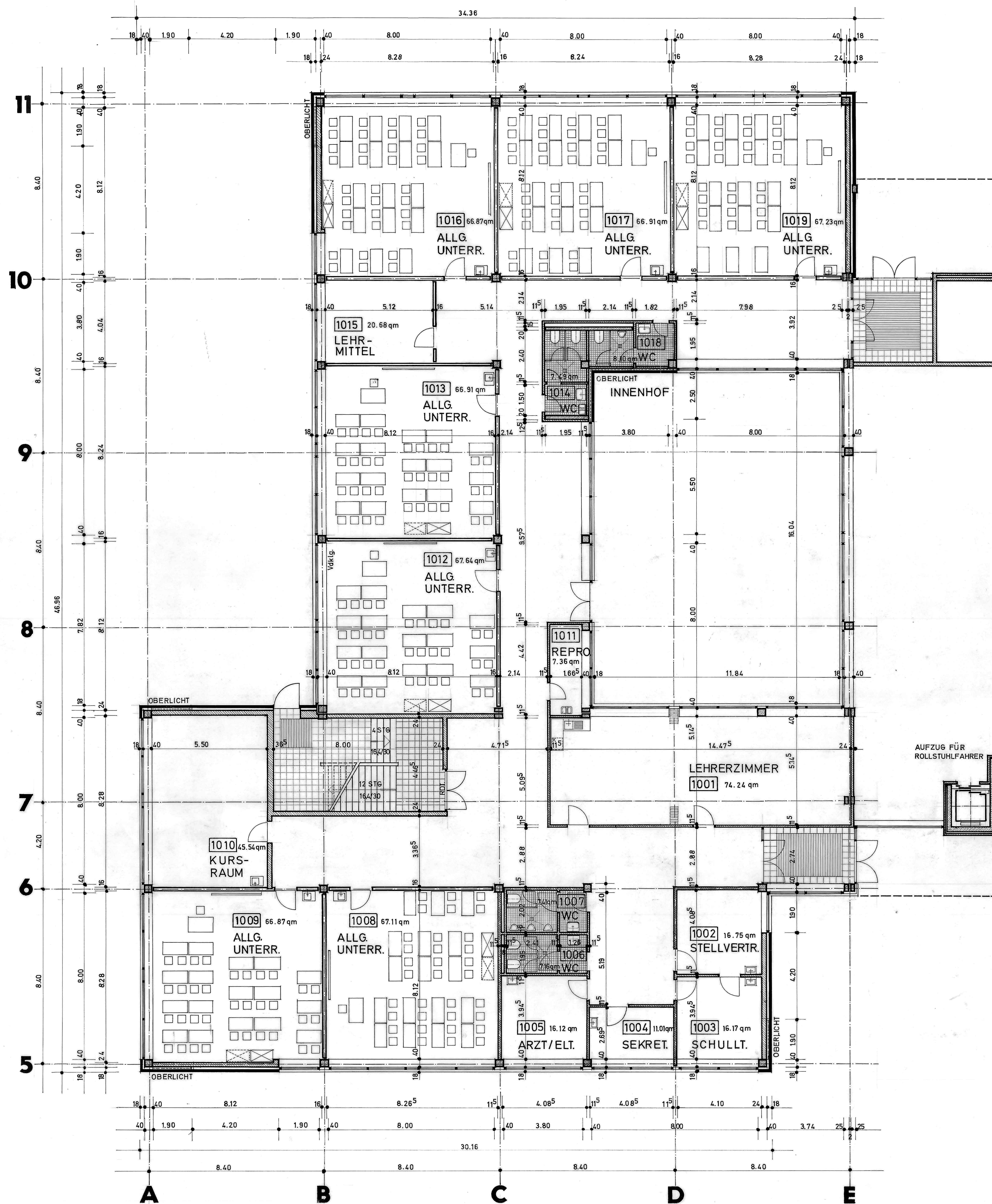

ERDGESCHOSS

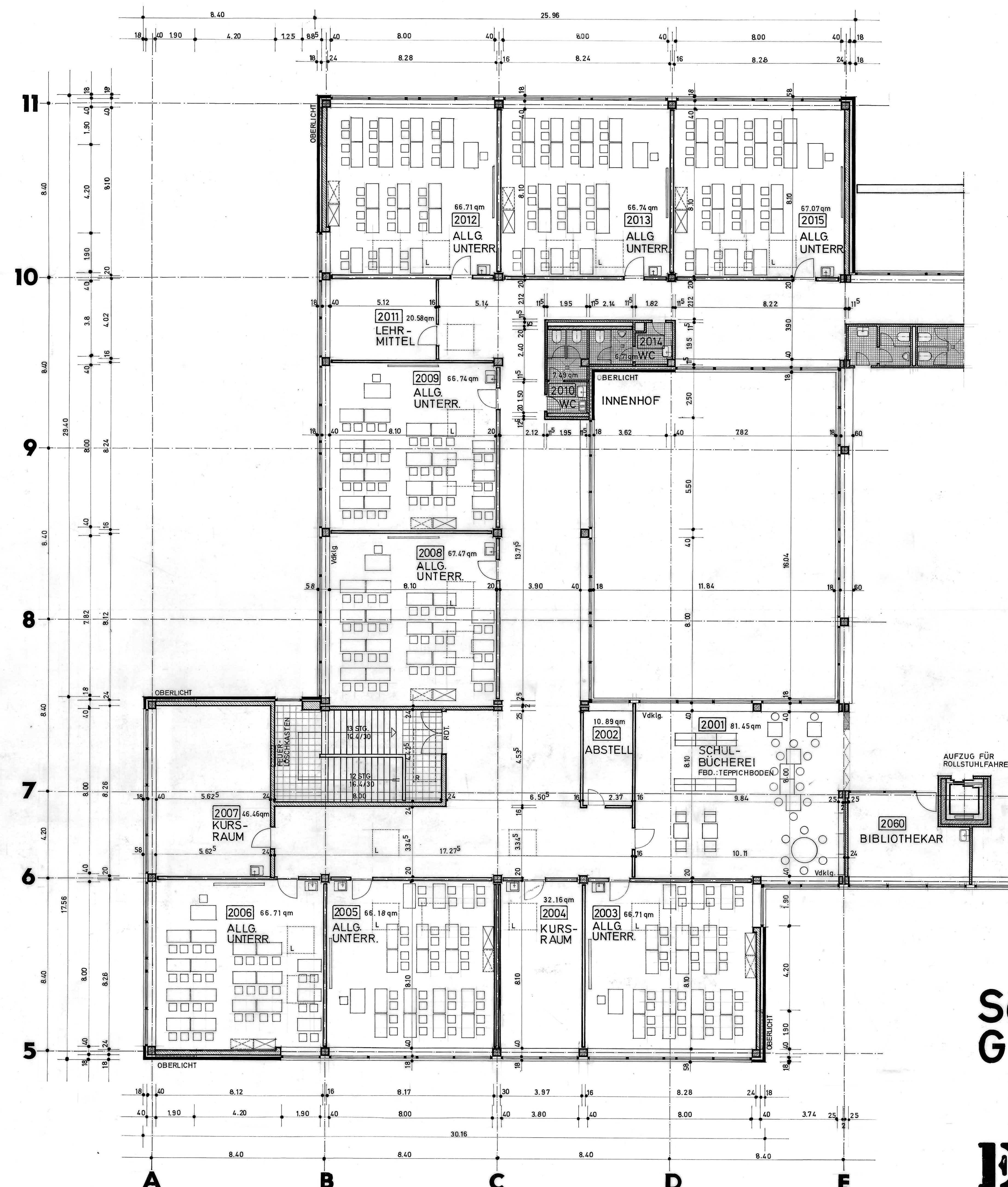

OBERGESCHOSS

ALLE FUSSBÖDEN OHNE KENNZEICHNUNG IN LINIEN!

Zeichenerklärung:

- HEISTERHOLZ-PASSADENELEMENT
- STAHLBETON
- KSV-SICHTMAUERWERK
- GIPSKARTONSTÄNDERWERK
- FBD-KUNSTSTEIN
- FBD-FLIESEN
- LICHTKUPPEL ZUM LÜFTEN
- LICHTKUPPEL ALS RAUCHABZUG
- VERDÜNKUNG
- FUSSBÖDEN

B-5

**Schulzentrum
GERTHE**
B a u h e r r
Stadt Bochum

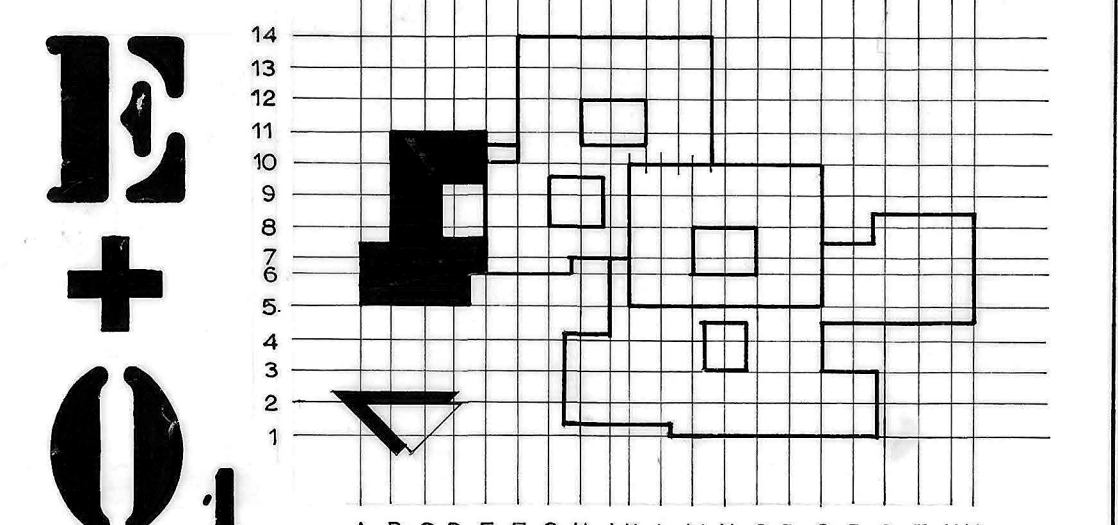

Erd+Obergeschoss / M. = 1:100
Bestandsplan

BOCHUM, DEN 20.10.1978

BRUNO KÖHLER
ARCHITECTEN
BOCHUM
BOCHUMER STR. 10, TEL. 471323
AN STEINHAFF 24, TEL. 74580

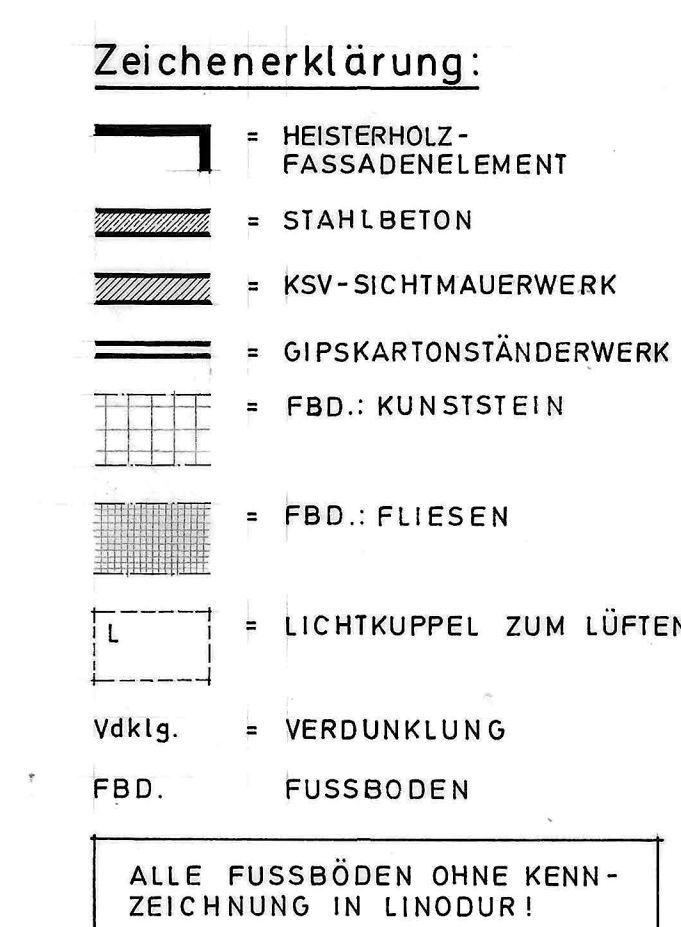

Schulzentrum
G E R T H E
B a u h e r r
Stadt Bochum

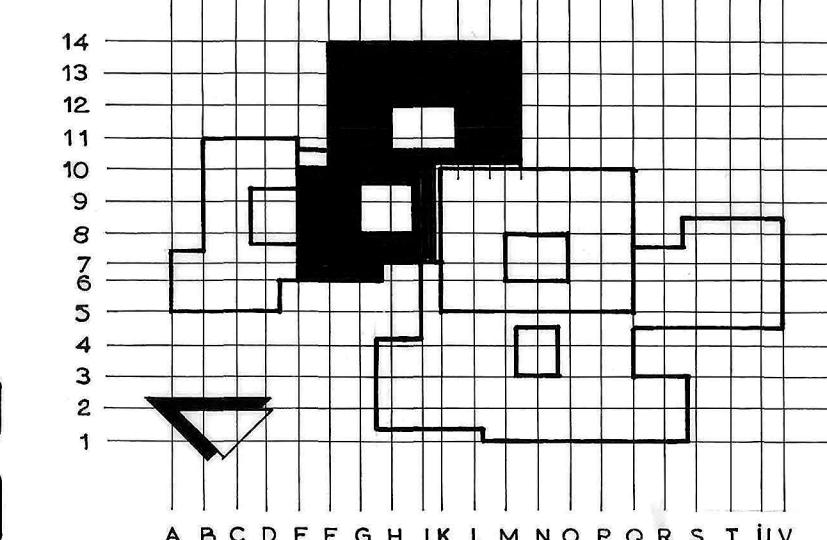

E

3
4
1

A B C D E F G H I K L M N O P Q R S T U V

Erdgeschoss / M.:1:100

Bestandsplan

BOCHUM, DEN 20.10.197

BERG + KOHLE
ARCHIVKISTE
KLEINMUM
KUNSTENSCHAUER STR. 230 TEL. 47123
KLEINMUM
AM STEINMANN 36. TEL. 7488

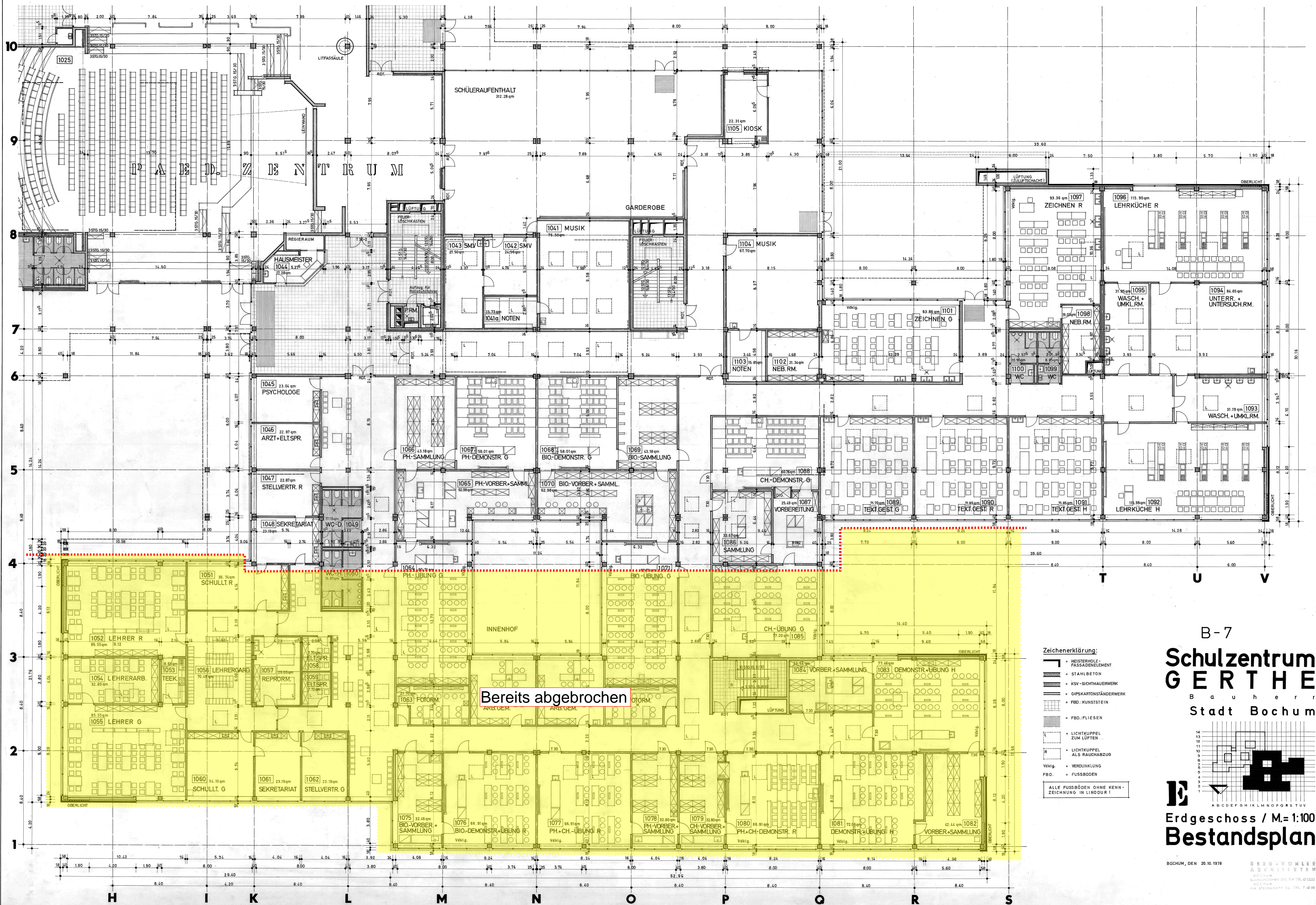

B-7
**Schulzentrum
 GERTHE**
 Bauherr
 Stadt Bochum

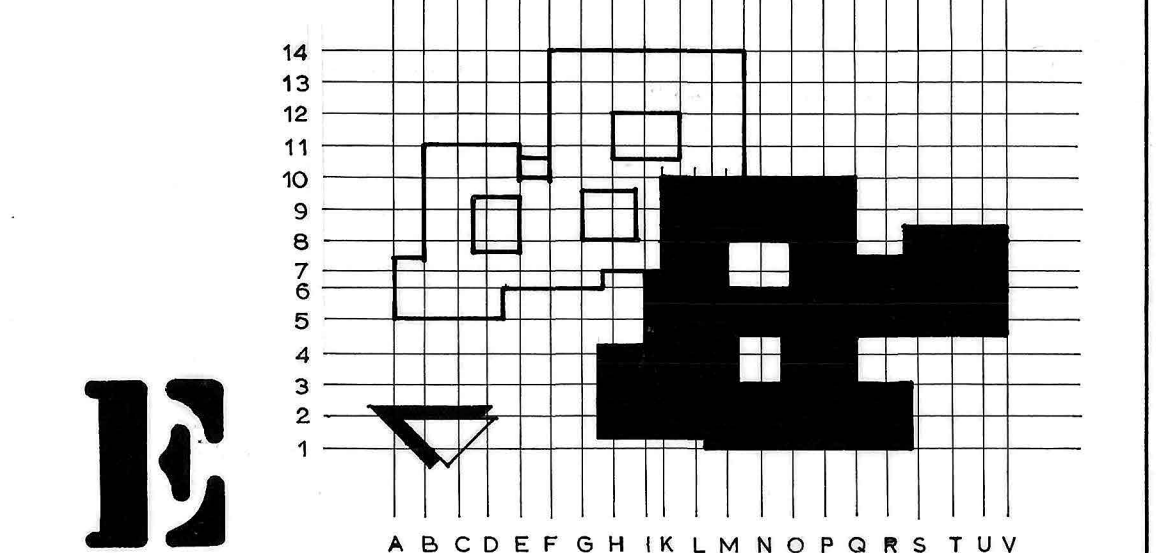

Erdgeschoss / M=1:100
Bestandsplan

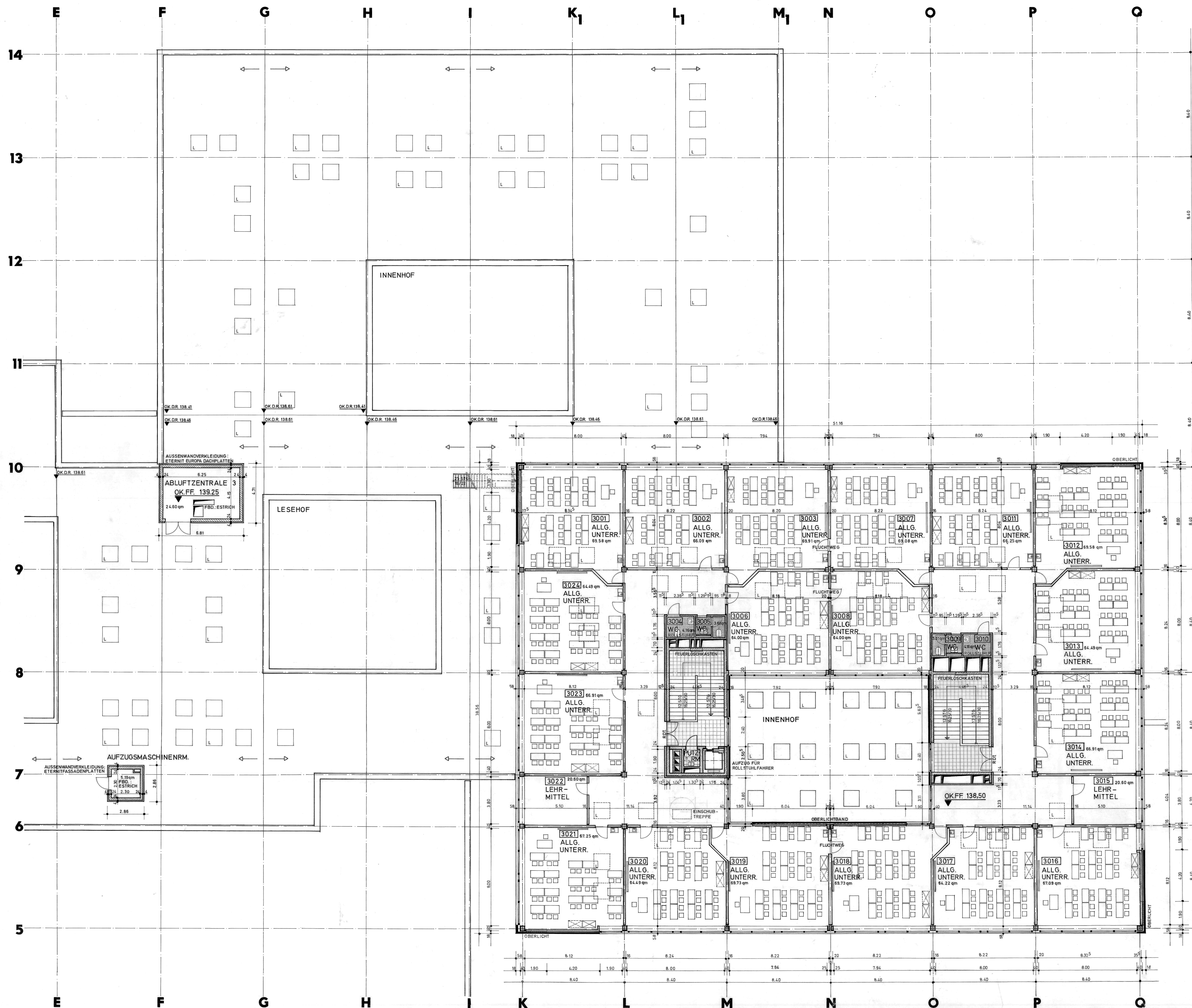

- Zeichenerklärung:**
- HEISTERHOLZ-FASSADENELEMENT
 - STAHLBETON
 - KSV-SICHTMAUERWERK
 - GIPSKARTONSTÄNDERWERK
 - FBD-KUNSTSTEIN
 - FBD-FLIESEN
 - LICHTKUPPEL ZUM LÜFTEN
 - FBD-FUSSBODEN
- ALLE FUSSBÖDEN OHNE KENNZEICHNUNG IN LINIEN!

B-8
**Schulzentrum
GERTHE**
Bauherr
Stadt Bochum

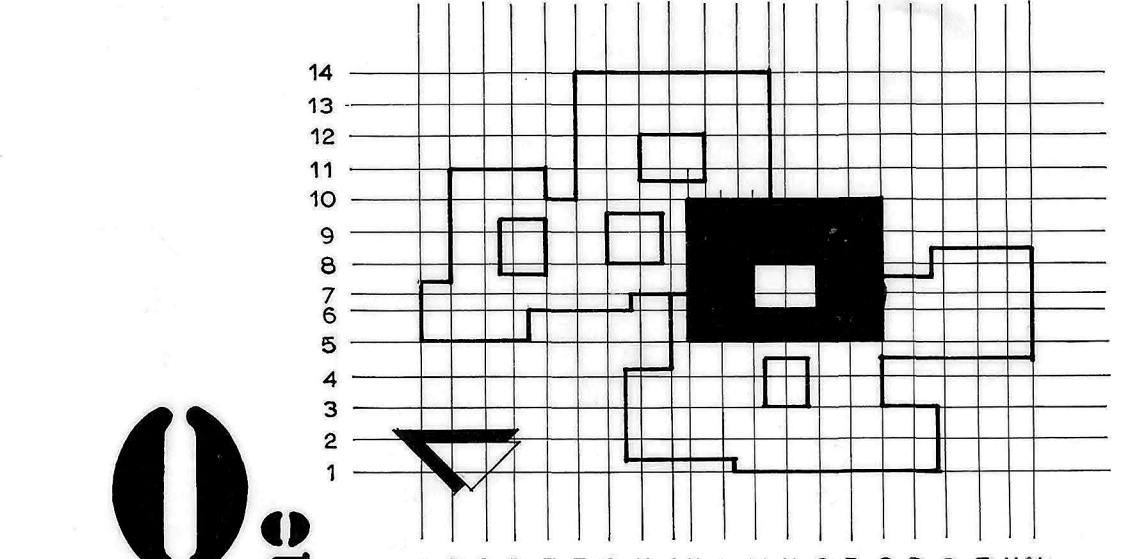

Obergeschoß / M.= 1:100
Bestandsplan

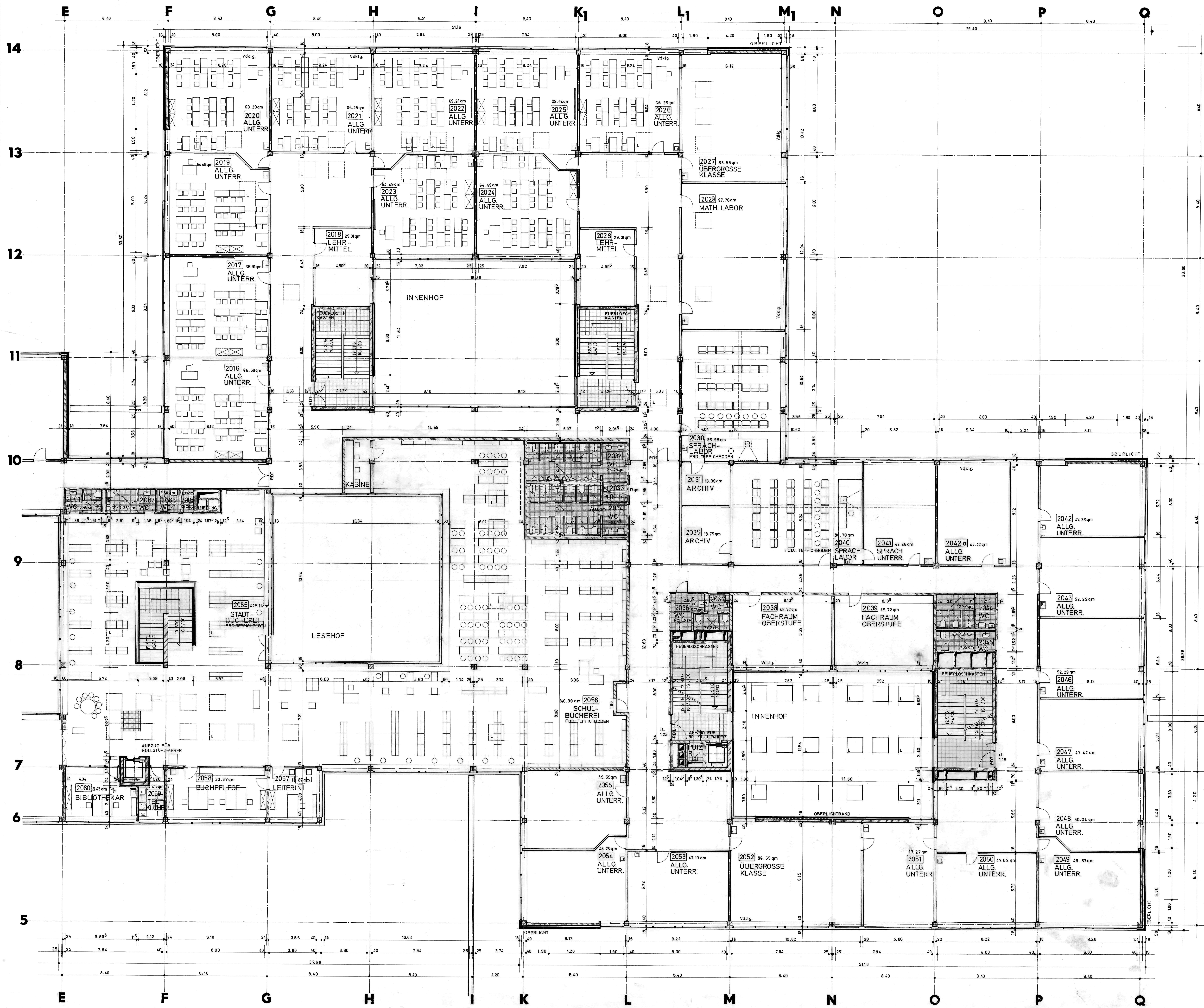

- Zeichenerklärung:**
- = HEISTERHOLZ-FASSADENBLECH
 - = STAHLBETON
 - = KSV-SICHTMAUERWERK
 - = GIPSKARTONSTÄNDERWERK
 - = FBO-KUNSTSTEIN
 - = FBO-FLIESEN
 - = LICHTKUPPEL ZUM LÜFTEN
 - = VERDUNKLUNG
 - = FUßBODEN
- ALLE FUßBÖDEN OHNE KENNZEICHNUNG IN LINIEN

B-9

Schulzentrum GERTHE

B a u h e r r
Stadt Bochum

0,1
A B C D E F G H I J K L M N O P Q R S T U V

Obergeschoss / M.= 1:100
Bestandsplan

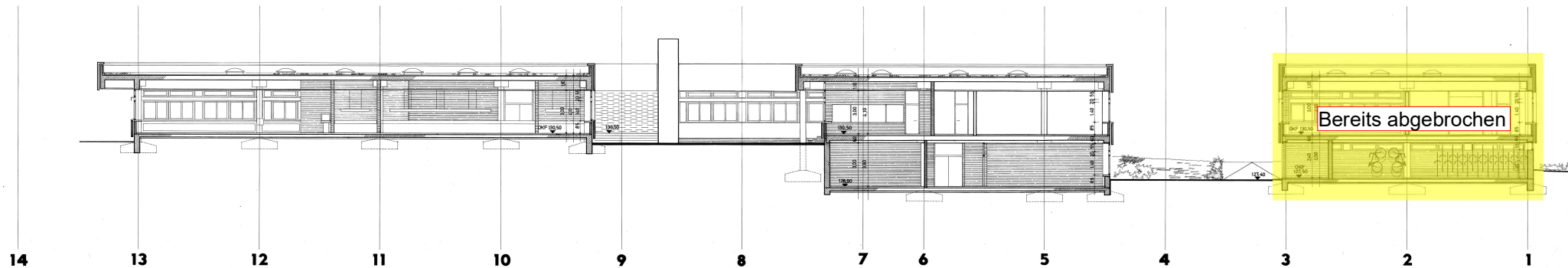

SCHNITT 7-7

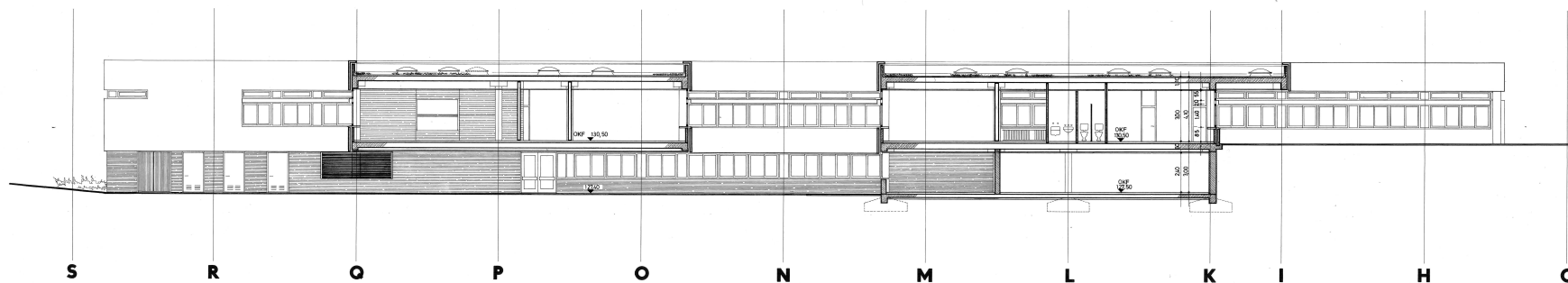

SCHNITT 2-2

Schulzentrum GERTHE

Bauherr
Stadt Bochum

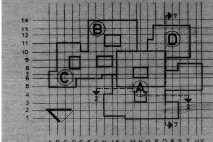

Planung: Berg+Köhler, Architekten	
Techn. Bearbeitung: Berg+Köhler, Architekten Bochum, den 27.02.1975	
BOCHUM MARKTSTRAßE 104, 44781 BOCHUM BOCHUM AM STEINHAUF 33, TEL. 743 83	
gezeichnet:	J. 1:100
geändert:	
Plan Nr.:	E 75/13
SCHNITTE 2-2 u. 7-7	

GESEHEN: BOCHUM, DEN 28.05.1975
SCHUL- UND KULTURVERWALTUNG
DEZERNAT SCHULVERWALTUNGSAMT

[Signature] *[Signature]*

BAUVERWALTUNG
DEZERNAT

HOCHBAUAMT

[Signature]

[Signature]

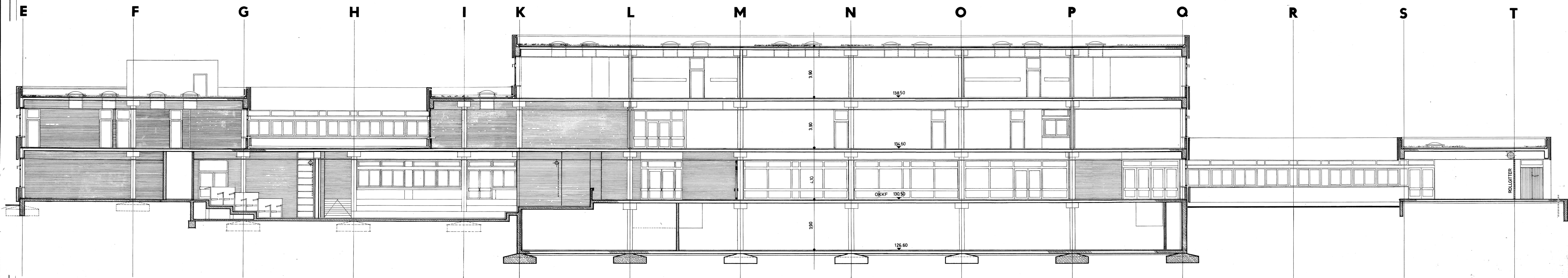

SCHNITT 3-3

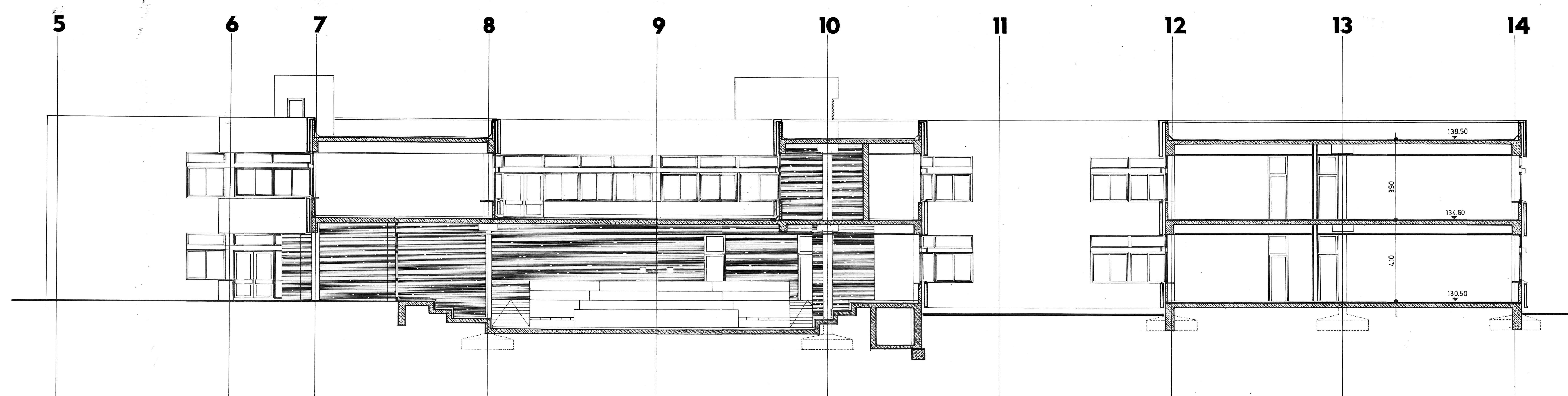

SCHNITT 4-4

Schulzentrum G E R T H E

B a u h e r r
Stadt Bochum

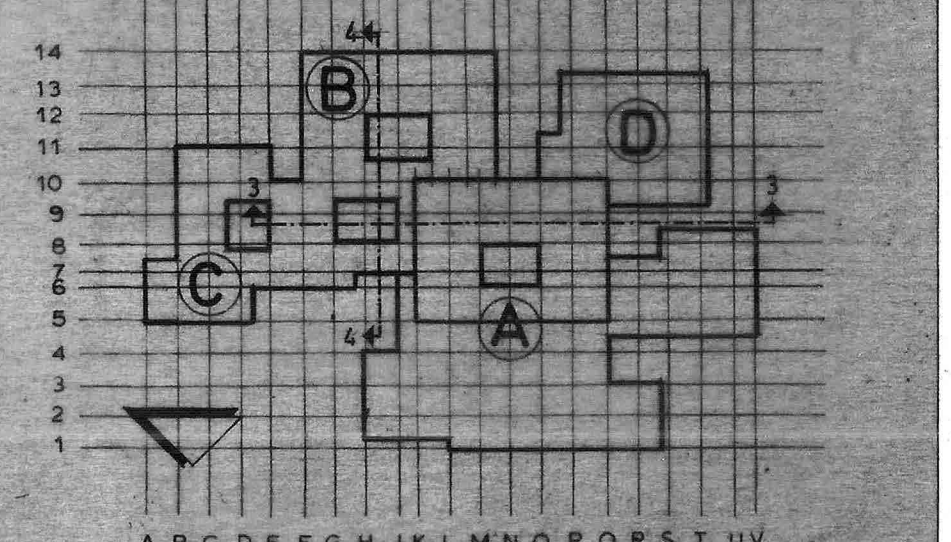

Planung:
Berg + Köhler, Architekten
Techn. Bearbeitung:
BERG + KÖHLER
ARCHITEKTEN Bochum, den 27.02.1975
BOCHUM
BLANKENSTEINER STR. 239 TEL. 471222
BOCHUM
AM STEINKNAPP 36, TEL. 743 83

GESEHEN: BOCHUM, DEN 25.05. 1975
SCHUL- UND KULTURVERWALTUNG
DEZERNAT SCHULVERWALTUNGSAMT

Berg *Köhler*

BAUVERWALTUNG
DEZERNAT

Meyer

HOCHBAUAMT

2. J. J. J.

gezeichnet: *B.* 1:100

geändert:

Plan Nr.: E75/14

SCHNITTE 3-3 u. 4-4

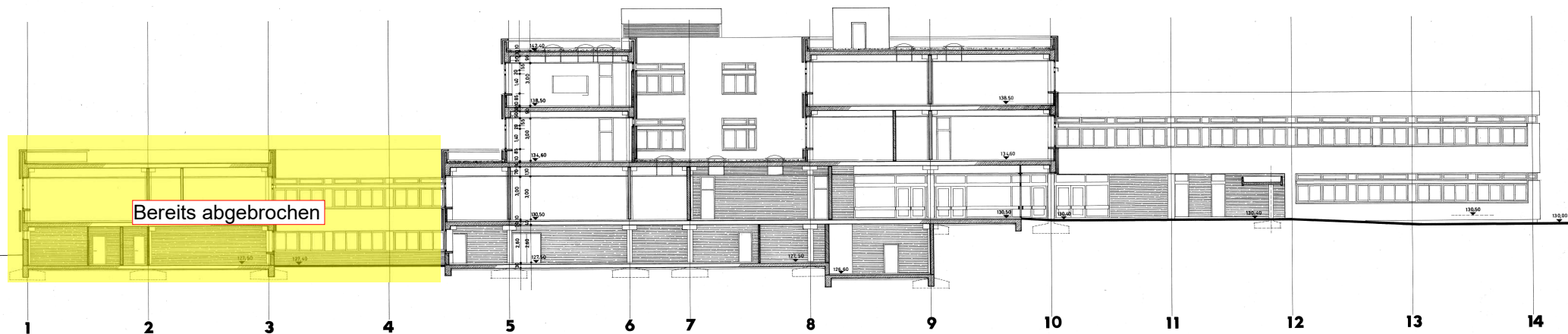

SCHNITT 5-5

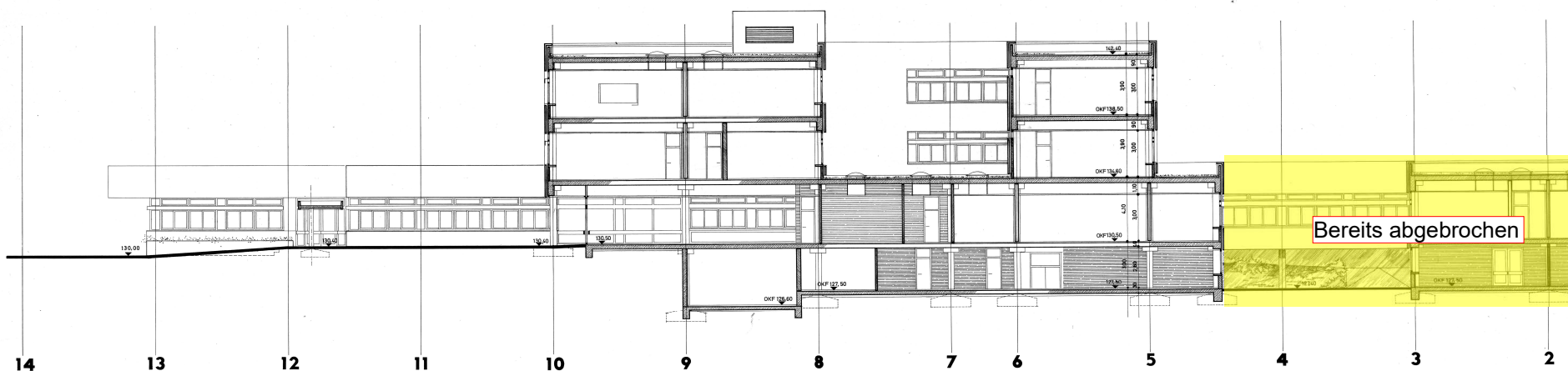

SCHNITT 6-6

Schulzentrum
G E R T H E

Bauherr
Stadt Bochum

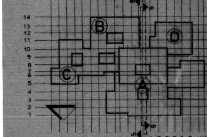

Architectural drawing showing the location of the building within the school complex.

GESEHEN: BOCHUM, DEN 20.05.1975
SCHUL- UND KULTURVERWALTUNG
DEZERNAT SCHULVERWALTUNGSAMT

Handwritten signatures and initials

BAUVERWALTUNG
DEZERNAT HOCHBAUAMT

Handwritten signatures and initials

Planung	
Berg-Köhler Architekten	
Techn.Bearbeitung:	
BERG-KÖHLER Bochum, den 27.02.1975	
BOCHUM	
BAUVERWALTUNG DES SAH TEL. 471922	
AM DEZERNAT DES TEL. 71088	
gezeichnet:	S. 1:100
geändert:	
Plan Nr.	E 75 / 15
SCHNITTE 5-5 u 6-6	